Cámbiate a Afp Capital
Ten el día tus cotizaciones para que no te encuentres con problemas al hacer tus trámites.
AFP Capital
Abrir

PLAN DE VACUNACIÓN WWW.CONCEPCION.CL #YO ME VACUNO COVID-19 MUNICIPALIDAD DE CONCEPCIÓN CIUDAD DE LA INDEPENDENCIA

Economía y Negocios

Retiro del 10% y baja tasa comparativa elevan un 17% las ventas de supermercados

La proyección es incierta debido al aumento de los contagios,propiciados por un mayor relajo de la población por la llegada de la vacuna.

Por: Javier Ochoa 01 de Marzo 2021

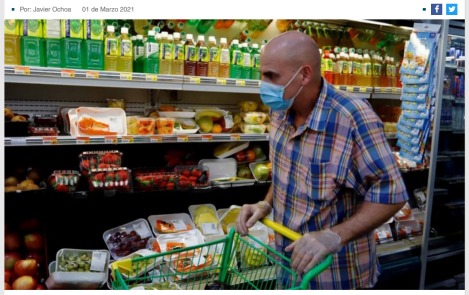

Fotografía: Archivo

El Índice de Ventas de Supermercados (Isup) a precios constantes de la Región del Biobío experimentó un aumento de 17,0% en la comparación interanual y anotó un descenso mensual de 24,5%, según informó el Instituto Nacional de Estadísticas, (INE).

PLAN DE VACUNACIÓN WWW.CONCEPCION.CL #YO ME VACUNO COVID-19 MUNICIPALIDAD DE CONCEPCIÓN CIUDAD DE LA INDEPENDENCIA

PUBLICIDAD

El calendario tuvo un efecto positivo en enero de 2021, ya que se registró un sábado y un domingo más junto con un jueves menos, versus un viernes menos, en comparación con enero de 2020.

En el país, el indicador que mide cuánto se consume, Isup a precios constantes, también anotó un crecimiento de 16,5% en doce meses y registró un retroceso mensual de 22%.

Para el economista de la Universidad del Desarrollo, Carlos Smith, son cifras lógicas si se toma en cuenta que hace un año se vivían algunas de las consecuencias del estallido social, con muchos supermercados cerrados y una situación económica contraida, donde la incertidumbre se apoderó del ambiente regional y nacional.

PUBLICIDAD

"Por otro lado, los dos retiros del 10% del ahorro previsional, permitió elevar el consumo, pero la proyección es incierta porque ese dinero ya no seguirá circulando y el número de contagios volvió a subir, producto en parte por un mayor relajo de la población ante la llegada de la vacuna".

Análisis Región v/s país

El Isup a precios constantes de la Región del Biobío experimentó un aumento de 17,0% en relación a enero del año anterior, siendo similar al comportamiento que exhibió el país, al anotar un crecimiento de 16,5%, en el análisis interanual.

Catorce regiones presentaron un índice a precios constantes superior al exhibido hace doce meses, mostrando diez de éstas un alza superior al que experimentó el país (16,5%).

Las regiones que más incidieron en el alza del ISsup a precios constantes que presentó el país fueron: Metropolitana, Valparaíso y Biobío, con incidencias positivas de 6,409 puntos porcentuales, 2,009 puntos porcentuales y 1,487 puntos porcentuales, respectivamente, con un aporte conjunto de 9,905 puntos porcentuales positivos.

Aumenta producción manufacturera

En otro importante indicador, el INE informó que la producción manufacturera de la Región del Biobío anotó un incremento interanual de 11,2% en el mes de enero, resultado del alza de siete de las once divisiones que conforman el indicador, de acuerdo a lo informado por el Instituto Nacional de Estadísticas, (INE).

Las divisiones que más influyeron en el resultado del índice en doce meses fueron: Fabricación de papel y de productos de papel, Fabricación de otros productos minerales no metálicos y Fabricación de coque y productos de la refinación del petróleo, acumulando una incidencia positiva de 9,027 puntos porcentuales.

Por su parte, las divisiones que incidieron negativamente en el indicador fueron: Fabricación de productos elaborados de metal, excepto maquinaria y equipo, Fabricación de otros tipos de equipo de transporte y Elaboración de bebidas alcohólicas y no alcohólicas, incidiendo en conjunto en 1,423 puntos porcentuales negativos.

PLAN DE VACUNACIÓN WWW.CONCEPCION.CL #YO ME VACUNO COVID-19 MUNICIPALIDAD DE CONCEPCIÓN CIUDAD DE LA INDEPENDENCIA

ETIQUETAS ISUP PRODUCCIÓN MANUFACTURERA SUPERMERCADOS VENTAS

PLAN DE VACUNACIÓN WWW.CONCEPCION.CL #YO ME VACUNO COVID-19 MUNICIPALIDAD DE CONCEPCIÓN CIUDAD DE LA INDEPENDENCIA

vitamina Salas Cuna & Jardines Infantiles
¡Ya abrimos nuestros centros Mall Plaza Trébol y Barros Arana!
¡Asegura tu cupo aquí!

+ Leído | Ahora

Mall del Centro informa de nuevos horarios

Región del Biobío reporta 563 nuevos contagios covid-19: hay 3.166 activos

Biobío quedará con dos comunas en cuarentena: Siete cambiarán de fase desde el jueves

Aplastante debut de la UdeC y una cara nueva: Owens de pivote

Habitar (y pensar) la ciudad

natura
Mango Rosa y Agua de Coco
Compra online con débito o crédito y en 6 cuotas sin interés. ¡Consigue tus favoritos!
Natura Cosméticos

ECONOMÍA Y NEGOCIOS
Sernac informa diferencias de precios en útiles, textos y uniformes escolares

ECONOMÍA Y NEGOCIOS
Empresas del Biobío aseguran que el desempleo real es aún más impactante

ECONOMÍA Y NEGOCIOS
¿Qué gana la Región del Biobío si Chile firmara el Tratado TPP11?

ECONOMÍA Y NEGOCIOS
Turismo recuperó más de 17 mil puestos de trabajo

ECONOMÍA Y NEGOCIOS
Biobío: un 87% de la inversión al año 2024 la lidera el sector privado

Diario Concepción
EMPRESA PERIODÍSTICA DIARIO CONCEPCIÓN S.A. ©2008
COCHRANE 1102, CONCEPCIÓN, CHILE | +56 41 2396600
MARCHANT PEREIRA 10, TERCER PISO, PROVIDENCIA, SANTIAGO, CHILE | +56 9 92006370
CONTACTO@DIARIOCONCEPCION.CL
TARIFA SERVEL DIGITAL DCCP 2020
TARIFA SERVEL PAPEL DCCP 2020