

Fecha	Fuente	Pag.	Art.	Título
05/05/2015	EL DIARIO DE CONCEPCION (CONCEPCION-CHILE)	12	2	MUJERES SIGUEN LIDERANDO TASA DE DESEMPLEO EN LA REGION

TRAS ÚLTIMOS RESULTADOS ARROJADOS POR EL INE

# Mujeres siguen liderando tasa de desempleo en la Región

Pese a que a nivel local como nacional los índices aumentaron, la desocupación femenina continúa encabezando la lista. Según los especialistas, la discriminación laboral sería una de las trabas.



TASA DE DESOCUPACIÓN (%) TOTAL NACIONAL Y REGIÓN DEL BÍO BÍO (ENERO- MARZO DE 2015.)

Fecha	Fuente	Pag.	Art.	Título
05/05/2015	EL DIARIO DE CONCEPCION (CONCEPCION-CHILE)	12	3	MUJERES SIGUEN LIDERANDO TASA DE DESEMPLEO EN LA REGION

Alejandra Tillería Sáez

[contacto@diarioconcepcion.cl](mailto:contacto@diarioconcepcion.cl)

Los resultados del último estudio realizado por el Instituto Nacional de Estadísticas, INE, posicionaron a la Región del Bío Bío en el primer lugar en desocupación a nivel nacional, con una tasa de 7,8% durante el trimestre enero-marzo de 2015. Esto, frente a la cifra nacional correspondiente a un 6,1%.

Una cifra que no deja de llamar la atención es la alta tasa de desempleo que ocupan las mujeres, quienes lideran los números negativos a nivel regional con un 9,0%, ante un 7,1% alcanzado por los hombres.

Esto, y según explica el director de la carrera de Ingeniería Civil Industrial de la Universidad San Sebastián, Renato Segura, se debería a la baja calificación de la mano de obra, que afectaría en mayor medida a las mujeres. "Además, la disminución en el número de ocupados en ramas que tradicionalmente de-

mandan mano de obra femenina (como la agricultura y los servicios en el hogar, por ejemplo), han conducido a un mayor nivel de desocupación de las mujeres y, muy probablemente, a un aumento de la brecha de salarios con sus pares hombres", detalló el académico.

Cabe recordar que en el mismo período, pero del año pasado, las mujeres también encabezaron las cifras de desempleo en la zona, y con una mayor tasa: 9,7%.

El decano de la Facultad de Economía de la Universidad Católica, Andrés Ulloa, en tanto señala que "hay un impacto importante en el empleo femenino, el que se ha reducido y por ello también el sector de servicio doméstico ha aumentado su desempleo. Tiene que ver con que a medida que la situación económica es más estrecha son las mujeres y los jóvenes los que pierden primero su empleo y a los que más les cuesta contratarse debido a sus características de menor capacitación y experiencia y mayores costos de transacción. Además aún existe una discriminación en el mercado laboral".

En tanto, la seremi de Economía del Bío Bío, Isabel Monsalves, declaró que la discriminación contra la mujer en el ámbito laboral es un hecho. Agrega que como cartera prontamente inyectarán recursos que se capitalizarán a través de Banco Estado, que serán destinados a las mujeres emprendedoras.

### Provincias

Pese a que los resultados de las Región son negativos a nivel nacional, en el ámbito local las cifras recientes demuestran que el desempleo ha disminuido en comparación con el período anterior, siendo la de este año la más baja de los últimos seis años.

A nivel provincial, Arauco fue la zona con menor índice de desocupación, con un 4,7% y Concepción fue la que presentó la tasa más alta, con un 8,3%.

El director de la carrera de Ingeniería en Administración de la Universidad del Desarrollo, Carlos Smith, indica que lo anterior se debería a que "ha existido una preocupación constante por apoyar a sectores como la provincia de Arauco, que históricamente tenía muy malos indicadores, y se ha dejado de lado provincias como la de Concepción. Sin embargo debemos considerar que existen polos que siempre han tenido altos niveles de desempleo como Coronel, Lota, Tomé. También hay que considerar la baja en el empleo que se ha generado en el norte del país (minería), que es un gran contratante de mano de obra de la Región".

El seremi del Trabajo, Iván Quintana, indicó que si bien la tendencia general en las tasas de desocupación tanto a nivel regional como nacional tiende a decrecer, no hay que obviar que la Región cuenta con las ciudades con mayor desempleo a nivel país, como Lota (12,2%) y Talcahuano (11,8%), situación que sería objeto de preocupación para el Gobierno Regional.



Opine en:  
[contacto@diarioconcepcion.cl](mailto:contacto@diarioconcepcion.cl)

TWITTER @DiarioConce



Fecha	Fuente	Pag.	Art.	Título
05/05/2015	EL DIARIO DE CONCEPCION (CONCEPCION-CHILE)	13	2	MUJERES SIGUEN LIDERANDO TASA DE DESEMPLEO EN LA REGION

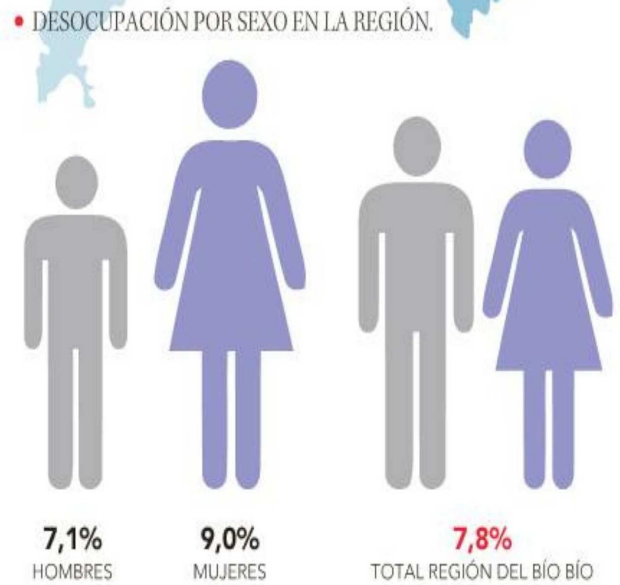
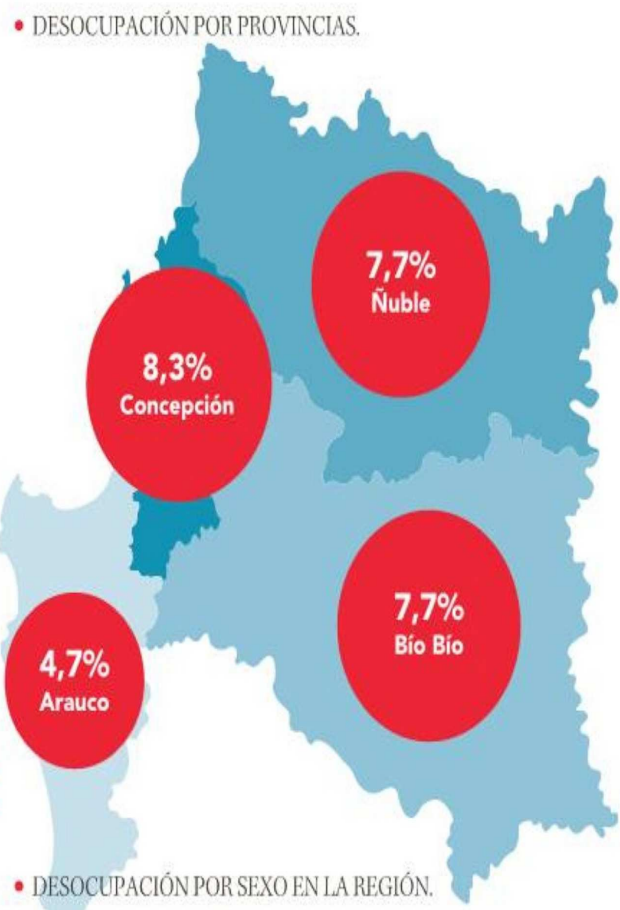
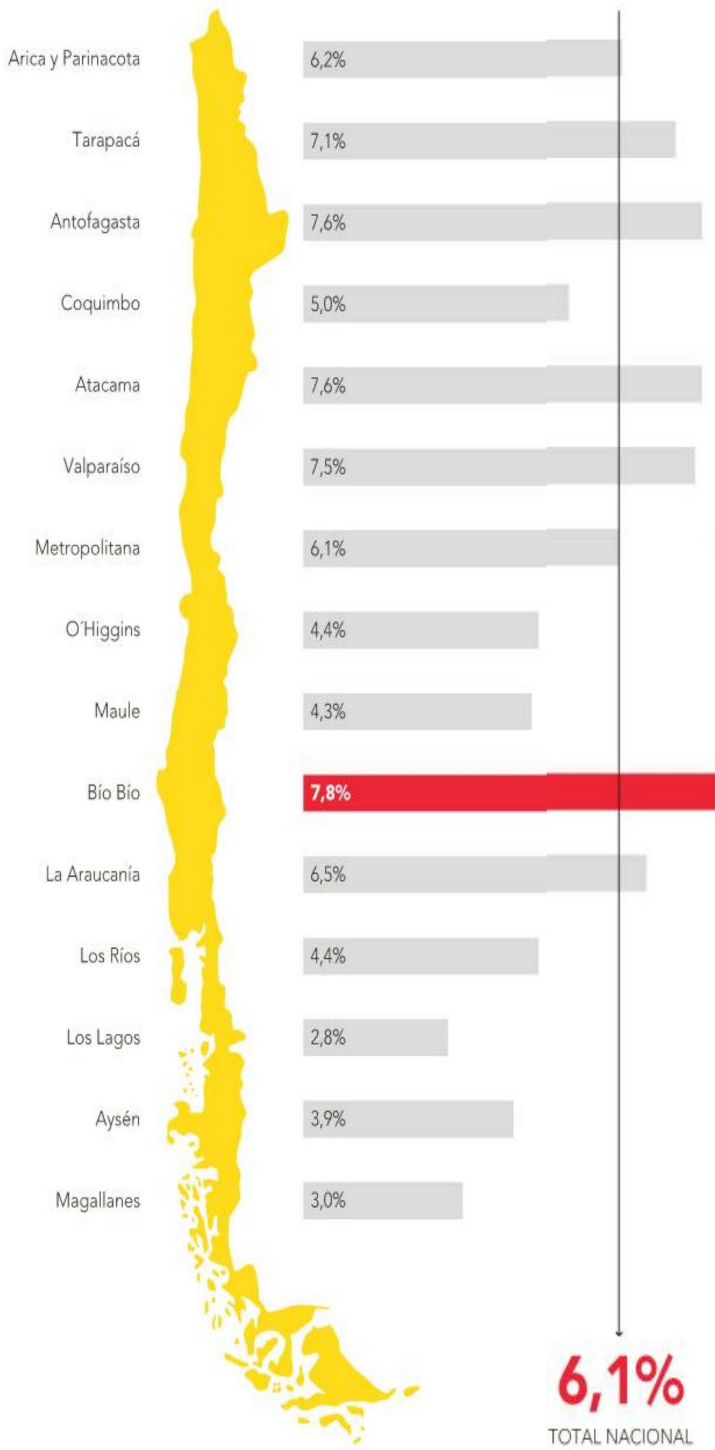

**6,1%**  
TOTAL NACIONAL